

令和 8 年度 坪井幼稚園 園児募集要項

1. 願書受付 令和 7 年 10 月 1 日（水）から開始します。
8 時 30 分～12 時までお越しください。〈令和 8 年 4 月入園希望の方〉

2. 受付時間 10 月 2 日以降の受付は、電話予約が必要です。Tel096-352-1257
その後は、土曜日、日・祭日を除き、10 時～16 時 30 分まで
＊時間外を希望の方はご相談ください。

3. 入園年齢 （満 3 歳～5 歳までの就学前の幼児）
1 年保育 （年長児） 令和 2 年 4 月 2 日～令和 3 年 4 月 1 日生まれ
2 年保育 （年中児） 令和 3 年 4 月 2 日～令和 4 年 4 月 1 日生まれ
3 年保育 （年少児） 令和 4 年 4 月 2 日～令和 5 年 4 月 1 日生まれ
4 年保育 （満 3 歳児） 令和 5 年 4 月 2 日～令和 6 年 4 月 1 日生まれ
＊4 年保育は誕生日から入園が可能です。（保育料無償対象になります）

4. 募集人数

- ★年長児（5 歳）：若干名
- ★年中児（4 歳）：3 名
- ★年少児（3 歳）：13 名
- ★満 3 歳児（誕生日～）6 名

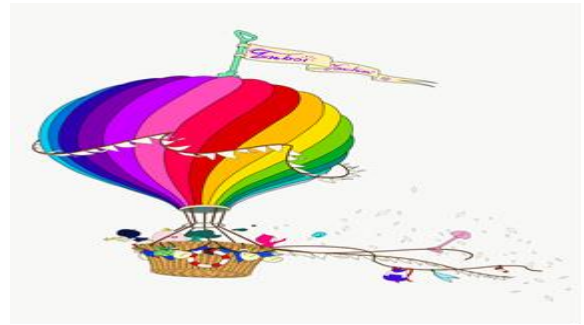

※令和 7 年 8 月現在（年中・年少クラス）は定員に達していないため途中入園可能です。
※令和 7 年度の年長クラスに関しては、途中の園児募集は行っていません。

5. 入園手数料 2,500 円
※納入された手数料は、返金できませんのでご了承ください。

6. 入園申込み

入園希望の方は、所定の入園願書に必要事項を記入し、本人が写ったスナップ写真を貼り付けてください。

入園申込み時は、入園願書と入園手数料 (2,500 円) を添えて提出してください。

＊後日、入園児保護者同伴の上、簡単な面接を行います。

7. 入園決定 後日、封書にてご連絡いたします。

8. 新入園児の体験入園と保護者会

令和 8 年 2 月 14 日（土）9 時 30 分～11 時 15 分予定

I. 経費について

★入園手続きの時に必要なもの

- 入園金 28,500円 (入園決定後納入)
- 用品代 約1万円程度 (入園後銀行引落し)

★毎月の納入金 (令和7年度参考)

| | | |
|-----------------------|---------|--------|
| (a) 保育料 | 25,700円 | (無償) |
| (b) 施設設備維持費・教材費 | 3,200円 | |
| (c) 預り金 (給食費・月刊絵本代含む) | 1,310円 | |
| (d) 後援会費 | 500円 | |
| 合計 (a+b+c+d) 1ヶ月 | | 5,010円 |

※希望者のみ

- (e) 給食弁当費(週2回) 3,000円 (1食・・・400円)*8月 (徴収なし)
※給食弁当は、欠席等でキャンセルされた場合は、3月に返金あり
- (f) バス代 (津浦町・京町・池田・花園・新町コース) 2,500円
- (g) 早朝預かり保育料 7時45分～8時30分まで 100円
- (h) 預かり保育料 (おやつ代を含む) 14時～18時まで 450円
- (i) 土曜保育 (おやつ代を含む) 8時30分～17時まで 1,000円

※ 上記の経費等は諸般の事情により改正されることもありますのであらかじめご了承ください。

II. 入園手続きについて

1. 入園手続きの日程時は、入園届用紙・入園金28,500円をご持参ください。
面接等を行いますので、お子様と一緒に来園ください。
2. 全体入園説明会や個別入園説明会を行います。当日、幼児教育・保育料無償化に伴う手続きを本園で行いますので、ご安心ください。保育料は保育料無償化の対象になります。

III. 預かり保育について

- ◆早朝保育7時45分～8時30分・降園後から18時まで預かり保育を行っています。
(延長18時30分まで)
- ◆緊急の場合に利用できる臨時預かり保育も行っています。
- ◆希望者のみ、長期休暇中(春休み・夏休み・冬休み)の特別預かり保育があります。(別料金)

※保護者就労等で預かり保育を利用される方は、「保育の必要性が証明できる申請」書類の提出が必要になります。書類等は本園で配布いたします。

※給付認定の決定は、熊本市保育幼稚園課で行い、「施設等利用給付認定」後、預かり日数に応じて450円を上限に月額11,300円まで預かり保育の利用料が無償化(償還払い)されます。

IV. 未就園児保育体験について

0歳～2歳児を対象に「子育て広場」を行っています。(登録制)